

# 1º PAVIMENTO

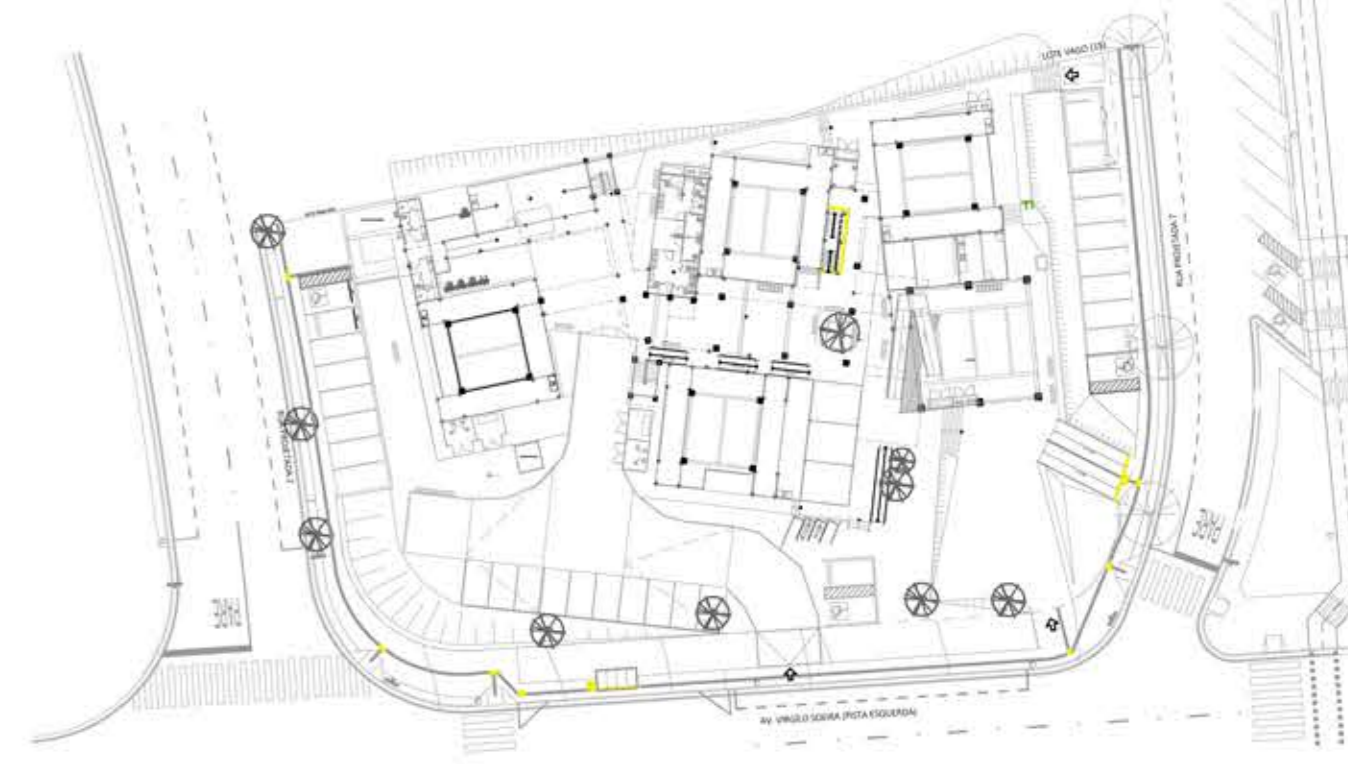

PLANTA CHAVE  
Escala 1:750

REV.	DATA	SOLICITANTE	RESP.	DESCRIÇÃO
R03				
R02	04/05/20	FIPASE	ACB	Entrega Final
R01	05/03/20	FIPASE	ACB	Revisão Técnica Encerrada
R00	22/10/19	FIPASE	ACB	Emissão Inicial

**PROJETOS EXECUTIVOS**  
ARQUITETURA | GERENCIAMENTO | ENGENHARIA  
Rua Expedicionários do Brasil, 1448  
Centro - Araraquara - SP  
(19) 319-8150 | contato@altienharia.com.br

OBRA: CONSTRUÇÃO DE CONTAINER PARK - SUPERA PARQUE DE INOVAÇÃO E TECNOLOGIA		ESCALA: Indicada
PROPRIETÁRIO: FUNDAÇÃO INSTITUTO POLO AVANÇADO DE RIBEIRÃO PRETO (FIPASE)		VERIF: ACB
LOCAL: Av. Virgílio Soeiro, S/N - Jd. Dr. Paulo Gomes Romeo - Ribeirão Preto/SP		ÚLTIMA ALTERAÇÃO
TÍTULO DA FOLHA: IMPLANTAÇÃO COM PLANTA BAIXA - 1º PAVIMENTO		04/05/2020
AUTOR DO PROJ: Equipe ALTI Engenharia		FASE EXECUTIVO
RESP. TÉCNICO: Arq. Ana Carolina Nasser A. Bolini		REGISTRO: CAU/SP A71372-4
DOC. Nº: RRT Nº 8200529		ASS.
ARQUIVO: 2020-05-04_ALTI-FIP-ARQ1-EX-R01.DWG		STATUS: EM DESENVOLVIMENTO

Este documento não pode ser usado, copiado ou cedido fora dos termos contratuais. Res. Nº 67 CAU-BR, Lei Federal Nº 9.610